ELEKTRISKA INSTALLATIONER
OCH
REPARATIONER
BELYSNINGSMATERIAL OCH GLÖDLAMPOR
ELEKTRISKA VÄRME- OCH KOKAPPARATER.

LUXOR // RADIO

AUTOMOBILREPARATIONER
OCH
GENGASINSTALLATIONER
RESERVDELAR OCH TILLBEHÖR

NOACK // BATTERIER

AKTIEBOLAGET
ÅBJÖRN ANDERSON
SVEDALA

Telefon Namnanrop "GJUTERIET"

SVEDALA 1944 LARSSONS STÖNERS BOKTR. 443200

Skånska Lantmännens Lokalförening
I SVEDALA U. P. A.
TELEFONER: 11 och 30
SPANNMÅLS- & TIMMERHANDEL

AMBULANSEN Namnanrop LUND

1945

TELEFON-KATALOG

ÖVER

SVEDALA

HOLMEJA · NYHUS
ASBJER · BÖRRINGE
SKABERSJÖ

BRANDKÅREN Namnanrop

Köp S. W. Larssons bröd
Telefoner: 20 & 80 SVEDALA

Tornbergs Frisersalonger
Storgatan 21
Telefon 255

Hans Larssons Eftr.
SONESSON & MATTSSON
TELEFONER: 66 & 506
Mjöl, Spannmål, Fodervaror,
Gödning, Kol, Koks och Ved.
BYGGNADSMATERIAL

NILS FRITZ KÖTT- & CHARKUTERIAFFÄR
REKOMMENDERAS
Tel. 128 & 600

AKTIEBOLAGET
Försökstegelbruket
Svedala Rt. 65
Rekommenderar sina välkända tillverkningar av:



FALSAT TAKTEGEL enkupiga röda med dubbla falsar. Modeller A och B.
OFALSAT TAKTEGEL enkupiga och tvåkupiga röda med spikhål genom klacken. Lätta. Lämpliga att lägga utanpå läckande papptak.
KOPPLINGSRÖR OCH TEGELRÖR av dimensionerna 1½"—2"—2½"—3" 4"—5"—6"—7"—8"—9" och 10"
RÖD FASADMURTEGEL
Handformad och Maskinformad.

LEVERANS FR. LAGER. KONKURRENSKRAFTIGA PRISER. BEGÄR OFFERT.

ERIK NILSSONS
JÄRNHANDEL
TELEFONER:
AFFÄREN . . 327
BOSTADEN . 427
ALLT I JÄRNVAROR
CYKLAR • DELAR • GUMMI
GEVÄR o. AMMUNITION

Sjövall & Lindvalls Korgmöbelfabrik
Tel. 207. Rekommenderas vid köp av alla slags korgarbeten.

MARTIN ANDRELL, MÅLAREMÄSTARE
Tel. 245 Svedala. Verkstad i förra skolan i Ö. Svenstorp.

Läsecirkeln
— vägen till billig läsning
Rådgör med oss
OTTOSONS BOKHANDEL
Tel. 97 - SVEDALA - Tel. 97

B. BENGTSSONS
Speceriaffär
Rekommenderar sina SPECERIER, KONSERVER, DELIKATESSER, FRUKTER och TRIANGELNS välkända KAFFE.
TELEFON 269
SVEDALA

Löfströms
MUSIK- & TOBAKSHANDEL
Storgatan 23
TELEFONER:
Affären 106
Bostaden 431

VID BEHOV AV HUSHÅLLSDRICKA levererat antingen å kaggar eller flaskor rekommenderar jag mina tillverkningar i allmänhetens välvilliga hågkomst
A. RASMUSSON — SVEDALA — TEL. 179

Eric Hallén

Smides- Reparations- och Hovslagareverkstad
Tel. 25 Kärrstorp.

Linné & Nordin

SVEDALA
RIKSTELEFON 43
SPECERIER KONSERVER

Solo - Kaffe

LAGER AV ALLA SLAG MALERI-ARTIKLAR, KEMIKALIER, GLAS O. PORSLIN, UTSÄDESFRÖN m. m.

CEDERHOLMS

ATELIER & FOTOMAGASIN

Kyrkogatan 6 Svedala — Tel. 291, bost. 491

MODERN ATELIER

för porträtt och reklamfoto. Rolleiflex seriebilder speciellt för barnfotografering.

Öppet söckendagar kl. 9-18
Stängt sön- och helgdagar.

JÄRNVÄGSHOTELLET

SVEDALA — REKOMMENDERAS

Gott bord!
Fullständig servering!

Vördsamt
ALMA SAMUELSSON.
Tel. 33

N. J. DYBERGS HANDELSTRÄDGÅRD

Krägeholm 2 — REKOMMENDERAS — Tel. 296 Svedala

HANS LARSSONS EFTR. SONESSON & MATTSSON

TELEFON 66 & 506

Mjöl, Spannmål, Fodervaror, Gödning, Kol, Koks och Ved. Byggnadsmaterial.

JÖRGEN NISSENS

FRUKT- & GRÖNSAKSAFFÄR
KONSERVER

PRIMA VAROR.
BILLIGA PRISER.

STORGATAN 18
SVEDALA
TELEFON 383

Skånska Lantmännens Lokalförening

I SVEDALA U. P. A.
TELEFON 11 & 30

Spannmål, Fodervaror,
Fröer och Utsäden,
Gödningsämne,
Trävaror, Byggnadsmaterialier,
Oljor och Tjära,
Kol, Koks o. Ved.

Svedala Fiskhall

Innehavare: Ellen Persson.
Tel. Svedala 293, bost. 444
REKOMMENDERAS

Dagligen nya färska fisksorter samt rökta varor.

Svedala Andelsmejeri

PRIMA MEJERIPRODUKTER — SMÖR — OST OCH GRÄDDE — LÅGPASTEURISERAD MJÖLK SAMT KONTROLLMJÖLK FRÅN LINDHOLMENS GÅRD.

12+1

TELEFONER:
Butiken 345 SVEDALA Mejeriet 41

S. W. Larssons

Grov- & Finbageri

Storgatan 11 Svedala

TELEFONER: 80 o. 20.

12+0



Rekommenderar sina tillverkningar.

Beställningar emottagas tacksamt.

4

8+0

Bröderna Wallins

MEK. STENHUGGERI

Repr. GUNNAR HANSSON
RÖRSJÖGATAN 12 — MALMÖ — TEL. 150 34

Lika

REPARATIONER UTFÖRAS.

Träffas i Svedala varje lördag. Hänvisning till Skräddare Blad, Svedala, tel. 219.

RADIOAPPARATER

PHILIPS CONCERTON DUX RADIOLA

M. FL. SÅVÄL NYA SOM BEGAGNADE FÖRSÄLJAS.

Reparationer utföras.

8+1

A. JÖNSSON

TEL. 440 **HÖGBO** TEL. 440

Fråga även mig - - -

8+1



Vid behov av nya eller nyrenoverade LANTBRUKSMASKINER

Ombud för **BOLINDERS** samt **MUNKTELLS** välkända TRÖSKOR o. PRESSAR.

ALFRED LARSSONS MASKINAFFÄR

TEL. 29 SVEDALA TEL. 29

~~Emmis~~ Pensionat

Storgatan 28 (över Resia). Rekommenderas. Tel. 514.

Inneh.: Klara Jönsson.

God vällagad husmanskost. Humana priser. Abbonenter samt extra gäster emottagas. Beställningar på middagar mottagas tacksamt.

5+1

5

A B C D E F G H J K L M N O P QR S T

VÅÖ Minnesliste

HOLMEJA NYHUF

ASBJER



Telefon Svedala 265

M. EKBLADS Skrädderiaffär

REKOMMENDERAS TELEFON 426

F:a STIG MALMROS

SADELMAKARE & TAPETSERARE

REKOMMENDERAS

Storgatan 33, Tel. 134.

Eric G. Berglunds

CONDITORI

SVEDALA

REKOMMENDERAS

TELEFON 145

TEBRÖD
KRANSAR
TÅRTOR
KROKANER
GLASSER
DESSERTBRÖD
SPETTKAKOR
M. M.

CAFÉ

CONTINENTAL

· REKOMMENDERAS ·

TÅRTOR • BAKELSER. Även GRÄDDTÅRTOR. • SMÅBRÖD KAFFEBRÖD.
Beställningar mottagas tacksamt.

TRÄDGÅRDSSERVERING

VÖRDSAMT
F. F. LINDBERG.

TEL. 102 STORGATAN 6

EGENDOMS- & FASTIGHETSAFFÄR
OLOF OHLSSON
EGENDOMSAGENTUR
Svedala Tel. 98

CAFÉ & MATSERVERING
LINNÉA
1:STA OCH 2:DRA KLASS MATSAL
REKOMMENDERAS
Stortorget 20
Telefon 216
Abonnenter och beställningar av Middagar och Supéer emottagas tacksamt.

O. ANDERSSONS
Skoaffär
Lager av finare och grövre skodon, bottiner, stövlar och galoscher.
REPARATIONER UTFÖRAS Å EGEN VERKSTAD.
Telefon 510 Storgatan 29

E. Anderssons
HERREKIPERING
CIGARRAFFÄR
REKOMMENDERAS
Storgatan 12 Svedala, Tel. 91

NILSSONS BILSTATION, Toarp pr. Oxie.
Tel. 480 85 Malmö.

SVEDALA.

Telefonstationen öppen hela dygnet.

A.

579 Abelin, Viktor, Inspektor, Sockerfabriken
329 Adolfsson, N. Åke, Bergsingenjör
47 Aggarps mölla, Åkessons Stärbhus
325 Ahlm, Einar, Läskdrycksfabrik
201 Albrecktsson, Lars, Lantbrukare
41 Andelsmejeriet
345 — Försäljningen, Storgatan
346 Anderberg, Artur, Kyrkoadj.
267 Andersson, Albin, Slaktaremästare
456 Andersson, Alfred, Rörledningsentreprenör
560 Andersson, Anders, Lantbr.
621 Andersson, Anders, Lantbr., Aggarp
206 Anderssons sterbhus, Anders, Lantbr., Grönadal
227 Andersson, Anna, Fröken, Bosarp
349 Andersson, Anton, Lastbilsåkeri
482 Andersson, Anton, Småbrukare
172 Andersson, Bengt, Lantbrukare
91 Andersson, Elvira, Herrekipering
129 Andersson, Emil, Skrädderiaffär
480 Andersson, Erhard, Svarvare
500 Andersson, Erik, Snickare, Krågeholm
83 Andersson, Ernst, Slöjd- o. Bosättningsaff.
— Ankn. bost.
142 Andersson, Gunnar, Lantbr., Ö. Svenstorp
584 Andersson, Herta, Fosterbarnsinspektris
279 Andersson, I., Frk. Flora Blomsterhandel
26 — Affären
492 Andersson, Ivar, Lastbilsåkeri
182 Andersson, Ivar, Lantbr., Aggarp
278 Andersson, Jöns, Lantbrukare, Roslätt
452 Andersson, Karl, Stationskarl
200 Andersson, Kurt, Lantbrukare, Karindal
473 Andersson, Lars, Snick.-förman
412 Andersson, Malte, Trädgårdsmäst.
75 Andersson, Maria, Fru, Nya Vävnadshandeln.
289 Andersson, Märtha, Telefonist
109 Andersson, N. H., Handelsträdgårdsmäst.
— Ankn. bost.
181 Andersson, Erik, Slaktare

A.-B. LJUNGQVIST & BLOMBERG · SVEDALA
BLECK- & PLÅTSLAGERI
Telefoner: Verkstaden 101, A. Ljungqvist 410, H. Blomberg 522.

Elektriska installationer
för ljus och kraft
utföres av installatör
AUGUST APPELDAHL
TEL. 86 SVEDALA

Nils Carlssons
Frukt-, Frö- & Grönsaksaffär
Storg. 23 **SVEDALA** Tel. Affären 318 „ Bost. 545
Innehavare av DALA HANDELSTRÄDGÅRD
Prima varor. -:- Billiga priser.
REKOMMENDERAS
Beställningar emottages.

Vid behov av kläder hänvänd Eder med förtroende till
E. Anderssons
SKRÄDDERI
REPARATIONER UTFÖRAS.
Telefon 129 Storgatan 33

N. H. ANDERSSONS BLOMSTERHANDEL
REKOMMENDERAS Tel. 109 Svedala
Kransar och buketter bindas.

510 Andersson, O., Skoaffär.
215 Andersson, Oscar, Exp. arb.
495 Andersson, Per, Lantbrukare, f. d.
586 Andersson, Åke, Snickare, Krågeholm

Anderson, Aktiebolag, Åbjörn
Telegramadress och Namnanrop: "Gjuteriet".
Växel.
Affärskontoret
Ritkontoret
Stålgjuteriet
Verkstadskontoret
Gjuteriet
Portvakten ankn.

245 Andrell, M., Målaremästare
23 Apoteket, Siri Flygare
86 Appeldahl, August, Elektriker
339 Arbetets Lokalredaktion

Arbetsförmedlingen, Svedala
— Exp. 9—16, lördagar 9—14
385 — Manl. avd.
541 — Kvinnliga avd.
196 — Föreståndare A. Frimans bostad
392 Arfvidson, Alfred, Stationsinsp.
540 Ask, Ruth, Lokaltelefonist
478 Ask, Yngve, Parkettlägg., Högalid

Arbetsförmedlingen.

Svedala Arbetsförmedling
KYRKOGATAN 7 **SVEDALA.**

EXPEDITIONSTID:
SÖCKENDAGAR . . . . . KL. 9-16
LÖRDAGAR 9-14

TELEFON:
MANLIGA AVD. 385
KVINNLIGA AVD. 541

OBS.! All förmedling avgiftsfri för såväl arbetsgivare som arbetstagare.

Einar Sonesson, Hyltarps Kvarn
Kraftfoder, Gödningsämnen, Kol & Koks. (Spannmål till förmalning.) TEL. 323

BREDABLICK
CAFÉ & CONDITORI

REKOMMENDERAS
KAFFEBRÖD SMÅBRÖD
TÅRTOR BAKELSER
ÄVEN GRÄDDTÅRTOR.
RING 194 STORG. 9
SVEDALA.

SVEDALA BILSTATION

TEL. 82
STORGATAN 24
REKOMMENDERAS
ÖPPET DYGNET OM.

Bleck- & Plåtslagerifirman
Ljungqvist & Blomberg
Utför allt inom yrket perfekt.
TELEFONER:
Verkstaden . . . 101
A. Ljungqvist. . . 410
H. Blomberg . . . 522

Gösta Karlsson, Snickaremästare
REKOMMENDERAS Tel. Malmö 481 47 Toarp pr. Oxie.
12

B. Nilssons Garn & Broderiaffär
Storgatan 28 Rekommenderas Telefon 351

B.

80 Bageri, S. W. Larsson
271 Barne, Margit, Telefonist
57 a Beck-Friis, Stina, Fröken, Norra Lindved.

269 Bengtsson, Bengt, Diverseaffär
362 Bengtsson, Henning, Folkskollärare

145 Berglund, E. G., Konditor
614 Bergman, Sven, Lantbr., Aggarpsdal
130 Bergqvist, Johan, Gjutare
465 Bergsten, Gertrud, Lärarinna
601 Berling, Ernst, Ingeniör
431 Bern, Astrid, Fru
301 Bern, Axel, Ingenjör
175 Bertelsson, Nils, Kreaturshandlare, Aggarp
266 Bertilsson, Jöns, Lantbr., Svedala by 2

82 Bilstation
589 Billgren, Henning, Lantbr., Aggarp 2
306 Billstein, Nils Svensson, Smedmästare, Aggarp
442 Billsten, Ivar, Montör
239 Björklund, Eric, Förrådsförvaltare

208 Björklund, Margit, Damfrisérsalong
390 Björklund, Ove, Montör, Ö. Svenstorp
389 Björklund, Vilhelm, Lantbrukare, Djurhagen
219 Blad, Bernt, Skräddaremästare
32 Blixt, Erik, Ing.
101 Blomberg, Betty, Fru
502 Blomberg, Erik, Beckslagaremäst.
522 Blomberg, Hubert, Beckslagaremäst.
353 Blomberg, Sture, Beckslagaremäst.

88 Boktryckeri, Larssons Söners
569 Borg, Gunnar, Lantbr., Krågeholm
126 Borg, Maria, Fru, Handlande
459 Borgström, Lars, Byggmäst.
240 Brandt, N., Handlande, f. d.

194 Bredablick, Konditori & Café
288 Brodin, A., f. d. Lantbr.
141 Brännemölla gård, Insp. M. Nordqvist

SJUK- & BEGRAVNINGSKASSAN
INBÖRDES HJÄLP
LOKALAVD. 46 SVEDALA.
BROR HALLGREN
TELEFON 350
13

A. Mårtensson

DIVERSEAFFÄR

Ö. SVENSTORP Tel. 14
REKOMMENDERAS

Nya Skoaffären

BRITTA BARNE

VÄLSORTERAT LAGER AV ALLA SLAGS
SKODON, BOTTINER och GALOSCHER.

Telefon 391 Storgatan 21

«EXCELSIOR»

BERNSBO SVEDALA

Rekommenderar sina stora matsalar och klubbrum. Abonnenter mottagas tacksamt. Middagar och Supéer anordnas.
Vördsamt
Algot Persson. *Tel. 280.*

Quicks Fiskaffär

TELEFON 10

Dagligen färska och rökta varor.
Höns och vilt.

550 Casino Biograf
185 Carlsson, Axel, Lantbrukare, Aggarp
563 Carlsson, Carl F., Kontorist
470 Carlsson, Gösta, Polisöverkonstapel
~~318 Carlsson, N. A., Frukt o. Grönsakshandel~~
545 — Bostaden
291 Cederholm, Olga, Fotograf
491 — Bostaden
18 Christensson, Augusta, Fru, Tofta
41 Christensson, C., Mejeriföreståndare
55 Christensson, Carl, Färghandlande
303 Christensson, Carl, Lantbr.
363 Christensson, Nils, Folkskollärare
194 Christoffersson, E., Conditori & Café
102 Continental, Café, F. Lindberg
31 Cronbäck, Carl, Linjearbetare

Svedala Pappershandel

THURE JACOBSSON.
(Apotekshuset) Tel. 359 Svedala

· REKOMMENDERAS ·

ALLT I PAPPERS & TOBAKSVAROR
TIDNINGAR
LEKSAKER
SÄLLSKAPSSPEL M. M.



Nya Bryggeriet, N. Hansson
Svagdricka o. Läskedrycker. REKOMMENDERAS

MARGIT BJÖRKLUNDS
Damfrisering

8+1 T

UTFÖR ETT FÖRST-
KLASSIGT ARBETE.
TEL. 208 STORGATAN 40

Holmeja Motorverkstad
(JOHAN NILSSON)
Tel. 54 Holmeja

8+1 H.W
Lika

Utför reparationer av MOTORER, BILAR, MASKINER, CYKLAR m m.
EL. GASSVETSNING.
Försäljning av CYKLAR, MOTORDELAR.
BATTERIER, LADDNINGSSTATION.

Wickströms
JÄRNHANDEL A.-B.

10+1 H

REKOMMENDERAR SITT VÄLSORTERADE LAGER I ALLT VAD SOM TILL BRANSCHEN HÖR.

TELEFONER: SVEDALA 67 SKURUP NAMNANROP.

D.

545 Dala Handelsträdgård, N. Carlsson
596 Dalin, Edvin, Civilingeniör
146 Danielson, Ture, Predikant
296 Dyberg, Nils Joel, Trädgårdsmästare

Edith Fagerströms
8+1 T
Damfrisering

Rekommenderas.
Telefon ~~433~~ 443

Flora BLOMSTERHANDEL



8+1 H

Tel. 26 Bostaden 279,
(Inneh.: Ingeborg Andersson)
REKOMMENDERAS
Medlem av föreningen
BLOMSTERFÖRMEDLINGEN.

10+0 H.W

KUNGSÖRNEN
VETEMJÖL



DET MJÖLET ÄR
alltid lika bra.

D E F G H J K L M N O P QR S T VÅÖ Minneslista HOLMEJA NYHUF ASBJER

H. Erlandsson

Storgatan 36 SVEDALA Telefon 377

Herrekipering
Gosskonfektion

Slitstarka

POJKKOSTYMER, SKJORTOR,
BYXOR och UNDERKLÄDER.

TOBAK

Monark Cykelaffär

försäljer:

Cyklar • Sport • Radio
Skidor • Skridskor
Modellflygplan

All slags cykel- o. radioreparationer.

Tandemcyklar uthyras.

BILLIGA PRISER

Sigurd Nilsson, Marknadstorget.
Tel. 472 Svedala

E.

309 Edling, Gunnar, Ingenjör
320 Ehn, Arvid, Tandläkare
MOTTAGNING:
Vardagar 10-1 o 5-7. Fredag em. o. lördag ingen mottagning.
426 Ekbladh, Magne, Skrädd. mäst.
302 Ekdahls Snickeriverkst., Edvin Ekdahl
165 Ekström, Axel, Herrekipering
344 — Bostaden
516 Ellertsson, Eilert, Lantbr.
168 Eriksson, Anders, f. d. Lantbrukare
131 Ericsson, Edward, Handlande
118 Ericsson, John, Ingenjör
209 Eriksson, Lars, Lantbrukare
377 Erlandsson, H., Cigarr- o. Herrekip.-affär
424 — Bostaden.
127 Erlandsson, O., Handlande, Tittenté
280 Excelsior, Pensionat (Algot Persson)

PROVINSIALLÄKARE

GUSTAF LENNINGER

Nils Fredrikssonsgatan 3 Svedala

TELEFON 230

Mottagningstid: Vardagar 9—12
Varannan söndag 10—11

Städernas Försäkringsbolag

Svitjod och Gothia samt Städernas Livförsäkringsbolag

Egna fonder omkring 87 mill. kronor. Alla slags försäkringar utom sjö. Även livförsäkringar i nystartat bolag. För 10 år gamla försäkringar å stadsfastigheter lämnas tills vidare en särskild rabatt av intill 30 % av premierna.

Ombud i Svedala: N. Thylén. — Telefon 108.

Erik Olsson, Ö. Svenstorp, Speceri- & Diverseaffär
Tel. 466 Svedala REKOMMENDERAS

Tornbergs
SALONGER
TEL. 255 SVEDALA



FÖR KUNDER MED PRETENTIONER

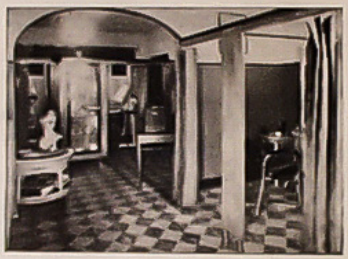

DIPLOMERAD AV SVENSKA FRISÖRFÖRENINGEN FÖR YRKESSKICKLIGT UTFÖRDA FRISYRER.

DIPLOMERAD PERSONAL.

TELEFON 255
STORGATAN 21

* EKSTRÖMS *

HERREKIPERING
HERRKONFEKTION
Stor sortering av högfina kvalitéer i
— Ulstrar - Paletåer - Kostymer - Slickers - Trenchcoats —

JUNEX KOSTYMER

Skjortor, Hattar, Skinnvaror, Slipsar, Scarvs, Slipovers, Strumpor, Handskar
— ARBETSKLÄDER —
Storgatan 34 SVEDALA Telefon 165

Olof Hallén
VATTEN- och VÄRMELEDNING
REKOMMENDERAS
Telefon 41 Kärrstorp

ERNST ANDERSSONS BOSÄTTNINGSAFFÄR
Billiga Presentartiklar ∴ Stor sortering ∴ Tel. 83.

F.

333 Fagerström, Anna, Fröken
81 Fagerström, Ebba, Handlande
Ankn. Inneh. Ebba Johansson, bost.
443 Fagerström, Edith, Damfrisérsalong
28 Fagerström, Tora, Skoaffär
293 Fiskhallen, Ellen Persson
444 — Bostaden
26 Flora Blomsterhandel, Ingeborg Andersson
279 — Innehavarens bostad
23 Flygare, Siri, Apotekare
117 Fogelberg, J. B., Kassör
15 Folkets Hus
195 Forsman, Edvin, Läroverksadjunkt
571 Fredriksson, Karl, Trädgårdsmäst., Sjödiken
196 Friman, A., Arbetsförmedlingens föreståndare.
25 Fritsch, Arne, Disp.
295 Fritz, Edvin, Folkskollärare
600 Fritz, Nils, Slaktaremästare
128 Fritz, Nils, Slakteri- & Chark.-affär
599 Fritz, Ragnar, Slaktare
65 Försökstegelbruket, A.-B., Tegelm.skolan
— Ankn. Disponentens bostad

SVEDALA VARMBADHUS

Tel. 228 Långgatan 33 Tel. 228

Karbad - Bastu - Medicinska bad

Hålles öppet:

FREDAGAR:	Herrar	Kl. 14-16
	Damer	Kl. 17-20
LÖRDAGAR:	Damer	Kl. 10-13
	Herrar	Kl. 14-18

UPPLYSNINGAR OCH BESTÄLLNINGAR PR TELEFON
Badhusnämnden.

8+0 1

Den välklädde

GÅR ALLTID TILL **NISSES MAGASIN**
DEN MODERNA HERRAFFÄREN, MED
PLATSENS STÖRSTA SORTERING

NISSES MAGASIN

TELEFON 453

Hallå:
"Nyheter medan de äro nya."

Lorens Månsson

TELEFON 54 ANKN. BOSTADEN
SVEDALA

8+1

SPECERIER KONSERVER
ÅBERGS KAFFE

RING 192 30

NÄR DET GÄLLER **VÄGGOHYRA**
Gantix-desinfektion.
OBS. UTAN UTFLYTTNING.
GENOM OHYRESFÖRSÄKRING UTÖVAS NOGGRANN PERMANENT OHYRESKONTROLL.
ÄVEN PÅ LANDSBYGDEN.

Garantiaktiebolaget ANTICIMEX

AVDELNINGSKONT. I MALMÖ
GUST. ADOLFS TORG 10
TELEFONER: 192 30 192 45
Repr. för Svedala: M. Andrell, tel. 245.

10+0

22

3+1

Oskar Johanssons Skomakeri
Hansgatan 3 — SVEDALA — Telefon 273
Rekommenderas. Obs.! Kvalitetsarbete.

G.

37 Gamla Boktryckeriet, Y. Jönsson
Gjuteriet, A.-B. Åbjörn Anderson
Telegramadress och Namnanrop: "Gjuteriet"
Växel
Affärskontoret
Ritkontoret
Verkstadskontoret
Gjuteriet
Stålgjuteriet
Portvakten ankn.

260 Granelli, Gerda, Modist, Fröken
367 Grave, Hans, Förste Stationsskrivare
120 Gullstrand, Einar, Landsfiskal
340 Gustafsson, A., Fjärdingsman

380 Göteborgsmagasinet, Olga Johnsson

12 Göthenqvist, Rudolf
Inneh. Ragnar Göthenqvist, ankn. bost.

RUDOLF GÖTHENQVIST

Innehavare: Ragnar Göthenqvist.
Tel. 12, ankn. bostaden

8+1

GLAS
PORSLIN

Esso Bensin Gargoyle Mobiloil,
Weibull Utsädesvaror,
Kaffe
Konserver
Kolonialvaror

SVEDALA NYA LÄSKDRYCKSBRYGGERI —
Rekommenderas Lageröl, Pilsner och Porter, Lemonad, Ramlösa, Vichyvatten. E. Alm, tel. 325

23

3+1

G H J K L M N O P QR S T VÅ Hälsingborgs Nyhus ASKER

NYA MODEAFFÄREN - GERDA GRANELLI

Storgatan 44 -:- REKOMMENDERAS -:- Tel. 260

John Helgessons Läskdrycksbryggeri

(M. Sandströms Eftr.)

försäljer och hemsänder förstklassiga LÄSKEDRYCKER. — Nederlag av RAMLÖSA VATTEN — ÖL — PORTER och PILSNER. Tel. 78

BRÖLLOPS-, LYSNINGS- och HEDERSPRESENTER bäst och billigast i

HANSSONS

UR- & GULDSMEDSAFFÄR

Svedala Telefon 405

HANDELSFÖRENINGEN

FÖRENINGEN FÖR LÄGRE LEVNADSKOSTNADER.

Kontoret	515
Ankn. kassan	515
Förest. bostad	524
Butik 1 Svedala	64
Butik 2 Sjödiken	425
Butik 3 Minnesberg,	Alstad 115

SVEDALA HANDELS- & BAGERIFÖRENING

FÖRSÄKRINGSBOLAGEN
SKANDIA OCH FREJA
HUVUDKONTOR I STOCKHOLM
Gen. i Svedala: Kommunalkamr. Å. Hellstrand.

Liv-, brand-, ansvarighets-, glas-, inbrotts-, olycksfalls- o. sjuk- m. fl. försäkringar.

24

H.

119 Haglund, Harald, Linjearbetare
314 Hagren, Elly, Sjuksköterska
350 Hallgren, Bror, Gjutare
400 Hansen, Alex, Ingenjör
539 Hansson, Alfred, Kärnmakare
441 Hansson, Alfred, Åkare
34 Hansson, Allan, Kontorist
103 Hansson, Folke, Målare

308 Hansson, Greta I., Speceri- & Mjölkaffär

457 Hansson, Harry, Trafikbilägare
125 Hansson, Ida, Billing-, Fru
90 b Hansson, Henry, Lantbr., Hyltarp
543 Hansson, Johan, Sockerbruksarbetare
331 Hansson, John H., Färg- o. Kemikaliehandel.
232 Hansson, Jöns, Lantbrukare, Sjödiken

405 Hansson, Karl I., Urmakare

615 — Bostaden
171 Hansson, Magnus, Lantbrukare, Hyltarp
319 Hansson, Maria, Distriktssköterska

328 Hansson, Neinhold, Bryggare

121 Hansson, Nils, Lantbrukare, Hyltarpsgården
487 Hansson, Tage, Lantbr., Delstorp
199 Hansson, Victor, Trädgårdsmästare, Skogsbo

78 Helgesson, John, Läskdrycksfabrik

521 Helgesson, John, Svarvare
297 Hellman, Christen, Fotograf
90 a Hellman, Ludvig, Sockerbr.-arb., Hyltarp
448 Hellner, Frida, Fröken
115 Hellstrand, Åke, Kommunalkamrer
460 Hellström, Ragnar, Bageriföreståndare
398 Hemborg, Edner, Musikdirektör
132 Henriksson, E. N., Lantbrukare, Harakärr
17 Herslow, Carl, Förvaltare, N. Lindholmen
352 Holmgren, Axel, Lantbrukare
210 Holmström, Albin, Smedmästare, Roslätt
360 Holmström, Kerstin, Lärarinna, Roslätt
317 Hyllén, Nils, Folkskollärare
53 Hyltarps Diversseaffär, G. Österling
220 Hyltarps Nygård, Ingvar Jönsson, Lantbrukare
112 Håkansson, Martha, Telefonstationsföreståndare
490 Håkansson, Ture, Folkskollärare, Hyltarp
375 Hägg, John, Nya Kolaffären
4 Härstedt, H., Ingenjör
51 Höglund, Bo, Disponent, Jordberga Sockerfabrik

F. Hanssons Måleri

Södergatan 3 Tel. 103
Utför alla slags
MÅLERIARBETEN.

25

H J K L M N O P Q R S T V Å Ö

PERSSON & LARSSON, MÅLERIFIRMA

Färg- & Tapethandel
Platsens största lager av Tapeter, Bårder och Guldlister. Tel. 243.

Svedala Sparbank

Telefoner 70 och 379

Expedition:
kl. 10—14.
lördagar „ 10—13.

Utlämnar lån på förmånliga villkor. Belånar även livförsäkringar och premieobligationer.

Styrelsen sammanträder sista helgfri dag i varje månad. Låneansökningar böra inlämnas minst en vecka innan, för att kunna behandlas vid sammanträdet.

För den som nu skall sätta bo

Kunna vi erbjuda till verkligt billiga priser och på goda villkor en **STILFULL MÖBLERING.**



Allt för heminredningen —

i stort, vackert urval kvalitetsvaror till låga priser, på grund av stor omsättning, egna tillverkningar, små omkostnader. Vill Ni möblera vackert, billigt och på förmånliga villkor kom då till oss. 100-tals möblemang i olika utförande i ek, björk, alm och andra träslag i alla tänkbara prislägen.

Vackra *Tvåbäddssoffor.*

Praktiska *Bäddyschateller.*

Massor av *Fåtöljer.* En del udda och parfåtöljer extra billigt.

El. armatur, alla slag

Mattor och gardiner i stort urval.

GODA BETALNINGSVILLKOR.

KARL JOHNSSONS

Möbelverkstad och Möbleringsaffär

Tel. 151 SVEDALA Storg. 19

155 Jacobson, Joel, Köpman
93 a Jakobsson, Olof, Lantbrukare, Bosarp
359 Jacobsson, Thure, Pappersh.,
— Ankn. bost.
372 Java-Kaffe Importen
312 Jeppsson, H., Taktäckare, Sjödiken
176 Jeppsson, Johan, Lantbrukare
73 Jeppsson, Lars, Gjuteriarb.
620 Jeppsson, Oskar, Svarvare
256 Johannesson, Lily, Telefonist
273 Johansson, Alma, Fru, Spettkaksbagerska
250 Johansson, Anders, Linjearbetare
612 Johansson, Arvid, Linjearb.
381 Johansson, Bengt, Egendomsmäkl.
273 Johansson, Oscar, Skomakaremästare
610 Johansson, Oskar, Lantbr., Aggarp
190 Johansson, Otto, Lantbr., Ö. Svenstorp
581 Johansson, Petrus, Lantbr., Bosarp
46 Johansson, Thor, Järnhandl. bost.
152 Johansson, Åke, Lantbr., Hindstorp
150 Johnsson, Hjalmar, Polis
300 Johnsson, Johan, Lastbilsåkeri
151 Johnsson, Karl, Möbelhandl. o Tapetserare
430 Johnsson, Krister, Ingenjör
69 Johnsson, Nils, R. R:son, Lantbr. f. d.
282 Johnsson & Larsson, Kapp- & Manuf.-affär
421 Jonsson, K. G., Ingeniör
33 Järnvägshotellet, Alma Samuelson
49 Järnvägsstationen, Svedala
476 Jönsson, Agda, Lärarinna
617 Jönsson, Albin, Lantbr., Aggarp
555 Jönsson, Alfred, Gjuteriarb.
498 Jönsson, Anton, Lantbr., Aggarp
138 Jönsson, Edvard, Handlande
486 Jönsson, Edvard, Lantbr., Ö. Svenstorp
432 Jönsson, Ernfrid, Murare
587 Jönsson, Gunnar Nils, Kontorist
496 Jönsson, Göte, Cykelaffär och Reparationsverkst.
220 Jönsson, Ingvar, Lantbr., Hyltarps Nygård
177 Jönsson, J. L., Lantbrukare, Källgården
386 Jönsson, Johan, Taktäckare
244 Jönsson, Jöns, Lantbrukare, Kallerholm
429 Jönsson, Karl, G., Byggmästare
— Ankn. Kontoret
514 Jönsson, Klara, Pensionat
625 Jönsson, Lars, f. d. Lantbr.
583 Jönsson, Lorens, Lantbr., Sjödiken
497 Jönsson, Nils, Plåtslag., Månsg.

CONDITORI BREDABLICK Storgatan 9 Tel. 194

Ebba Fagerströms Manufakturaffär

REKOMMENDERAS

Telefon 81 Svedala

KARL G. JÖNSSON

BYGGMÄSTARE

Utför nybyggnader och reparationer.

Infordra anbud.

Tel. 429, ankn. kont. Svedala.

PRIMA **Bilkol** OCH **Bilved**

I parti och minut. Hela vagnslaster direkt från upplagen i Holmeja.

SPECIALITET:

Källekol 10/20 m. m. Småkol 20/40 m. m. Förpackning halvh.

Renharpad o. fläktad Träkolssingel för eldning i värmepannor.

FIRMA RUDOLF SJÖVALL

Telefoner: 263 Svedala, Kolugnarna 45 Holmeja.

Reinhold Jönsson

SVEDALA



Alla slags smidesarbeten och reparationer. Hovbeslag. Vattenledningar. Värmeledningar. El.- och Gassvetsning. Maskinreparationer. utföres omsorgsfullt.

Telefon 382

H. P. Nilssons Eftr., Speceri- & Mjölkaffär

REKOMMENDERAS

28

Telefon 308.

Larssons Slöjd-, Bosättnings- o. Leksaksaffär, Svedala.

REKOMMENDERAS

Storgatan 29
Telefon 96

---

440 Jönsson, Nils A., Radioförsäljning
191 Jönsson, Oscar, Kvarnägare, Vanmåda
382 Jönsson, Reinhold, Smedm., Brännemölla
37 Jönsson, Y., Gamla Boktryckeriet

K.

104 Karlsson, Gösta, Tunnbindare
455 Karlsson, Magnus, Banvakt, Aggarp
253 Karlström, Anna, Fröken
622 Kem. Tvätt & Presstjänst
419 af Klinteberg, Hugo, Agronom
505 Kockum, Jan, Godsägare, Norra Lindholmen
17 — Förvaltare Carl Herslow, Norra Lindholmen
342 — Södra Lindholmen
115 Kommunalkontoret, Svedala köping
251 Kommunalkontoret, Svedala socken
394 Kristersson, Hans, Lantbr., L. Svedala
396 Kristiansson, Gösta, Gjutare, Krågeholm
623 Krunegård, B., Pastor

Auktionsförrättare

HILDING OTTOSSON

SVEDALA

TELEFON 370

Boutredningar, arvsskiften, testamenten, köpehandlingar, äktenskapsförord m. fl. slags handlingar. Fastighets- o. lösöreauktioner. Fastighetsförmedling.

Redbar behandling. — 30-årig erfarenhet. — Billigt arvode.

29

LINDVALLS CONDITORI & CAFÉ

Storgatan 23

K L M N O P QR S T VÅÖ

Anton Lindströms Cykel- o. Reparationsverkstad

REKOMMENDERAS Tel. 105 Svedala

AXEL W. LUNDGREN

TELEFON 13
ANKN. BOST.
SVEDALA

Specerier - Konserver - Glas
Porslin - Alltid nyrostat kaffe.

Johnsson & Larsson

Kapp- & Manufakturaffär

Tel. 282 Svedala Storgatan 9

REKOMMENDERAS

Beställningar mottagas och utföras fort och omsorgsfullt.

PER LINDEBERG

Förgyllda Pendyler, Fick- o. Väggur, Armbandsur Hederspresenter i Tenn o. Nysilver. Glasögon.

Tel. 156 Svedala.

ADVOKATFIRMA
UGGLIN & HWASSER
LUNDS JURIDISKA BYRÅ
STORG. 13 TEL. 123

Onsdagar o. lördagar 9-14

Juridiska uppdrag av alla slag.

L.

283 Lagerström, J., Skabersjö Kranslövaffär
595 Landgren, Gertie, Telefonist
532 Lantz, Edvin, Vaktmästare
558 Lantz, Gösta, Lantbr., Österkulla
534 Lantz, Henning, Gjutare
29 Larsson, Alfred, Smedmästare, Hyltarp
536 Larsson, Anders, Kommunalarb., Norreg. 16
401 Larsson, Edvin, Gummiverkstad
88 Larsson, Emil, Pappershandel
513 Larsson, Gustaf, Folkskollärare, Ö. Svenstorp
513 Larsson, Gullan, Folkskollärarinna, Ö. Svenstorp
66 Larsson, Hans, Eftr., Sonesson o. Mattsson
506 Spannmålshandel
557 Larsson, Hans, Handl., f. d.
21 Larsson, Henrika, Fru
243 Larsson, Jakob, Målaremäst.
533 Larsson, John, Trädgårdsmäst., Krägeholm
322 Larsson, Nils, Lantbrukare, Hyltarp
80 Larsson, S. W., Bagaremästare
20 — Bostaden
96 Larsson, Svea, Slöjdaffär & Bosättning
88 Larssons Söners Boktryckeri
Börje och Sven-Å. Larsson
489 Leander, Harry, Sockerkokare, Ö. Svenstorp
230 Lenninger, Gustaf, Provinsialläkare
43 Lihné och Nordin, Diversehandel
40 — N. G. Lihnés bostad
435 — E. F. Nordins bostad
422 Lindahl, Sven, Lantbrukare
102 Lindberg, F., Café Continental
547 Lindberg, Karl, Ingeniör
334 Lindeberg, Kety, Telefonist
156 Lindeberg, Per, Urmakare
613 Lindell, Gustaf, Taktäckare, Svedala 21
411 Lindell, K. E., Skräddaremästare
606 Linder, Olof, Aggarp
197 Linderoth, J., Poliskommissarie, f. d.
395 Linderoth, Nils, Lantbr., Knutstorp.
619 Lindgren, Karl, Svarvare, Sjödiken
19 Lindgren, Olof, Ingeniör
42 Lindh, Johan, Byggnadsarbetare
374 Lindhe, Nils, Linjeförman
17 Lindholmen, Norra, Jan Kockum
342 Lindholmen, Södra, Jan Kockum
378 Lindkvist, Albert, Lantbr., Aggarp
544 Lindler, Hjalmar, Kontorist, Sockerfabriken
570 Lindskog, Albin, Instrumentmakare

Conditori BREDABLICK
Storgatan 9 Tel. 194
Alltid gott kaffe. Gott bröd.

KEM. TVÄTT- & PRESSTJÄNST
Inneh. N. PERSSON
TELEFON 622

Svedala Gummiverkstad
Inneh.: E. Larsson
Skolgatan 12
Telefon 401

8+1

Vulkanisering, regummering utföres
Nya Fisk och Godyer däck och slangar m. fl. m. alltid i lager. Sulning och lagning av gummistövlar.

~~CEJGR~~ ~~BILBRÄNSLE~~

~~NILS~~ MALMSJÖ
Toffelmakeri, Sko- & Läderaffär
Telefon 217 8+1 6

Välsorterat lager av lågskor, sport- och arbetskängor, gummistövlar, alla slags träbottenskor m. m.

MÖBLER
10+1 6
såväl finare som enklare samt alla övriga SNICKERIARBETEN fördelaktigast från

MÖBELKOMPANIET
E. Larsson & C:o
Stortorget 15 Telefon 229

FÖRSTKLASSIGT ARBETE!
FÖRMÅNLIGA BETALNINGSVILLKOR!

105 Lindström, Anton, Cykelreparatör
449 Lindström, Olof, Svarvare, Sjödiken
316 Lindvall, Elfrida, Konditori
57 a Lindved, Norra, Stina Beck-Friis
57 b Lindved, Södra, Disp. Atle Lundström
257 Ljungberg, A. H., Lantbr., Enskiftesgården
Ljungqvist & Blomberg A.-B. Bleckslagerifirma
101 Verkstaden
410 A. Ljungqvist bost.
522 H. Blomberg bost.
353 S. Blomberg bost.
502 E. Blomberg bost.
101 B. Blomberg, Fru ankn.
433 Lundberg, Nils, Brunnsgrävare, Sjödiken
458 Lundell, Gösta, Lantbrukare, Aggarp
13 Lundgren, Axel W., Köpman, ankn. bost.
186 Lundgren-Jönsson, Ruth, Fru, Skönadal
388 Lundh, Senta, Tandläkare

MOTTAGNING:
Tid efter överenskommelse pr telefon.

123 Lunds Juridiska Byrå, Adv. Hj. Ugglin och E. Hwasser
474 Lundqvist, Gustaf, Kontorist
57 b Lundström, Atle, Disp., S. Lindved
503 Lundström, Gunnar, Ingeniör
164 Länssjukhemmet
106 Löfströms Musik- & Tobakshandel
431 — A. Bern, bost.
564 Löwegren, Hilding, Plåtslagare

M.

588 Magnusson, Albert, Lantbr.
624 Magnusson, B., Maskinmästare
552 Malm, Agne, Murare
153 Malmberg, Bror A., Nya Järnhandeln, ankn. bost.
163 Malmborn, Herman, Plåtslagare
484 Malmborn, Johan, Gjutare
508 Malmgren, Sofia, Lärarinna, Ö. Svenstorp
189 Malmquist, Anton W., Plats- och Affärsbyrå
134 Malmros, Anders, Elektr. affär
134 Malmros, Stig, Sadelm.
339 Malmsjö, Herman, Järnarbetare
217 Malmsjö, Nils, Toffelmakare
164 Malmöh. Läns Landstings Hem för Kroniskt sjuka
95 Mariebergs Gård, Ernst Ohlsson, Agronom
124 Mariebergs Järnvägsstation
463 Marne, Johan, Rektor
44 Mattsson, Alfred, Lantbrukare, Råkulla

CONDITORI BREDABLICK STORG. 9 TEL. 194
I vardagsslag till fest är våra tårtor bäst.

M N O P QR S T VÅÖ Minnesliste HOLMEJA NYHUF ASBJER BÖRRINGS SKÄRF

K. E. Lindells Herrskrädderi & Beklädnadsaffär
Barnekipering REKOMMENDERAS Storg. 18 Svedala Tel. 411

NYA JÄRNHANDELN

Innehavare: B. A. MALMBERG
Telefon 153, Svedala

REKOMMENDERAS
VID KÖP AV ALLA SLAGS JÄRNVAROR

Lättviktsmotorcyklar, Cyklar, Bosättningsartiklar, Lantbruksmaskiner, Byggnadssmide, Kaminer, Spislar, Vapen, Ammunition, Gummistövlar, till lägsta priser.

E. Lindqvalls
KONDITORI & CAFÈ

Gott Kaffe Gott Bröd
— Tårtor — Kransar —
Beställningar emottages tacksamt.
Telefon 316 Storgatan 23

F. HANSSONS MÅLERI
Tel. 103 Söderg. 3

REKOMMENDERAS
Utför alla slags måleriarbeten.

A. MALMROS ELEKTRISKA AFFÄR Tel. 134
REKOMMENDERAS

598 Mattsson, Folke, Ing., Sockerbruket
618 Mattsson, Einar, Handl., [redacted]
36 Minnesbergs Tegelbruk, Marieberg
447 Mohlin, Gustav, Gjut., Ordf. i skolst., Svedala köp.
580 Månsson, Alfred, Kyrkovaktmästare
222 Månsson, Gunnar, Lantbr., Aggarp
54 Månsson, Lorens, Handl.
461 Mårtensson, Albin, Handlande
14 Mårtensson, Alfrida, Div.-aff., Ö. Svenstorp
454 Mårtensson, Karl, Sockerbruksarbetare
468 Mårtensson, Nils, Snickare, Sjödiken
229 Möbelkompaniet, E. Larsson & C:o
509 Möller, Nanna, Fru, Torpg. 2

N.

481 Nilsson, Albin, Gjutare
368 Nilsson, Albin, Lantbrukare, Kallerholm
226 Nilsson, Alfred, Lantbr., Neling. 5
512 Nilsson, Alfred, Snickare, Påskaled
373 Nilsson, Alvar, Lantbr., Tittentè
354 Nilsson, Anders, Vulk.-verkstad
347 Nilsson, Anders, Lantbrukare
35 Nilsson, Anna, Fröken, Solhem
504 Nilsson, Anna, Fröken, Bankg. 2
337 Nilsson, August, Lantbr., Hyltarp 1
488 Nilsson, Axel, Lantbr., Ö. Svenstorp
351 Nilsson, Betty, Fru, Broderiaffär
1 Nilsson, Edvin, Telefonreparatör, bostad
327 Nilsson, Erik, Järn- & Bosättningsaffär
427 — Bostaden
311 Nilsson, Erik, Lantbr., Marbäck
393 Nilsson, Gösta, Trädgårdsmäst.
549 Nilsson, Hans, Maskinarb.
585 Nilsson, Harald, Gjuteriarb.
272 Nilsson, Hilding, Linjearbetare
198 Nilsson, J., Jägare
274 Nilsson, Johan, Barnavårdsman. Säkr. 17—18
159 Nilsson, Johan, Lantbr., Hyltarp
371 Nilsson, Johan, Lantbr., L. Aggarp
336 Nilsson, Johan H., Lantbr., Sjödiken 18
420 Nilsson, John A., Byggnadssnickare, [redacted]
402 Nilsson, John E., Byggnadssnickare, Aggarp
213 Nilsson, Karna, Fru, Grekosborg
567 Nilsson, Lars, Ingeniör
77 Nilsson, N. G., Lantbrukare, Engdala
485 Nilsson, Olof, Lantbr., Ö. Svenstorp
241 b Nilsson, Oscar Georg, Lantbrukare, Bosarp
136 Nilsson, O., Cykelhandlande
554 Nilsson, Oskar, Lantbr., Sjödiken
304 Nilsson, Otto, Lantbrukare, Aggarp
355 Nilsson, Otto, Lantbr., Ö. Svenstorp

PRESENTARTIKLAR för gammal och ung
köpes BÄST OCH FÖRDELAKTIGAST hos
Emil Larssons Pappershandel

Eder Målaremästare vid behov av målning bär vara
MARTIN ANDRELL - TEL. 245 - SVEDALA

AUKTIONS- & MÄKLARFIRMAN
SÖDRA SKÅNE
SOLGÅRDEN • SVEDALA

Innehavare:
A. Carlsson, L. Granqvist, O. Persson
Tel. 470, 444, 445 och Börringe 5

Boutredningar, Arvsskiften, Testamenten, Köpehandlingar, Äktenskapsförord m. fl. slags Juridiska handlingar.
Fastighets- och Lösöreauktioner
Fastighetsförmedling

Lastbilstransport

All slags transport samt flyttningar utföras fort och billigt.

NILS OLSSONS EFTR., SVEDALA
ANDERSSON & JOHNSSON
TELEFON 300-492

Eric Olofsson
Södergatan 3, tel. 45
Vagnmakeri & Snickeriverkstad
Byggnadsrep. utföras.

Harry Perssons Herrfrisersalong
REKOMMENDERAS
Telefon 565

464 Nilsson, Per, f. d. Banvakt
472 Nilsson, Sigurd, Cykel-, Sport- & Radioaffär
501 Nilsson, Thure, Skomakaremäst.
572 Nilsson, Tora, Lärarinna
236 Nilsson, Trier, Bilreparatör
154 Nilsson, Uno, Inspektör
383 Nissen, Jörgen, Trädgårdsmästare
453 Nisses Magasin, Nils Perlman
578 Nordahl, Ivar, Bagare
133 Nordahl, Tage, Frisörmästare
193 Nordin, Alfred, Husägare
435 Nordin, Edvin, Handlande
423 Nordin, Carl, Förman, Krågeholm
137 Nordquist, Arvid, Korgmöbelfabrik
68 Nordquist & Son, Kommanditbol., H., Korgmöbelfabrik.
122 Nordkvist, Helga, Hembagerska, Fru
114 Nordqvist, Karin, Telefonist
Nordqvist, Mårten, Inspektor
116 — Nygård
141 — Brännemölla
242 Nordqvist, Selma, Fröken, Ö. Svenstorp
153 Nya Järnh., B. Malmberg, ankn. bost.
391 Nya Skoaffären, Britta Barne
— Ankn. bostaden.
354 Nya Vulk.-verkstaden, Anders Nilsson
75 Nya Vävnadshandeln, Maria Andersson
— Ankn. bost.
259 Nyman, Evert, Musiker

O.

561 Ohlin, Erik G., Smidare
249 Oldén, O. R., f. d. Folkskollärare
45 Olofsson, Erik, Snickare
287 Olsén, Anna, Fru
173 Olsen, Edvin, Kassör
237 Olsen, Gurli, Folkskollärarinna
216 Ohlsson, Anna, Fru, Pensionat Linnéa
174 Ohlsson, Emil, Kvarnbyggare, Aggarp
95 Ohlsson, Ernst, Agron., Mariebergs gård.
204 Ohlsson, Mia, Fröken, Långgatan 22
387 Ohlsson, Lars, Gjutare
98 Ohlsson, Olof, Egendomsagentur
218 Ohlsson, Thilda, Fröken, Bruksgården
22 Olsson, Anders, Lantbr., f. d.
471 Olsson, Curt, e. Poliskonstapel
527 Olsson, Emil, Handl.

Koplering ■ Framkallning ■ Förstoring
ombesörjes SNABBT, KORRekt OCH BILLIGT
EMIL LARSSONS PAPPERSHANDEL



DOKTOR

John Erik Palmquist

LEG. LÄKARE

Kyrkogatan 25 Svedala Telefon 414

Mottagningstid: Vardagar 9—12, varannan söndag 10—11.
Annan tid enligt överenskommelse.

LUDV. PERSSONS
BLOMSTERHANDEL
STORGATAN 32

Årstidens blommor till billigaste priser.
Beställningar på blommor, kransar och buketter emottages tacksamt.

Telefoner: Affären 462, Bost. 72.

Albin Anderssons

Kött- & Charkuteriaffär

Rekommenderas.

TEL. 267 SVEDALA

Arvid Aberg, El. installation o. Reparation.

Telefon 438 Svedala.

84 Olsson, Erik, Försäkringsinspektör
466 Olsson, Erik, Handl., Ö. Svenstorp
538 Olsson, Gustaf, Montör, Ö. Svenstorp
574 Olsson, Hans, Kärnmakare
264 Olsson, Johan A., Lantbrukare, Elinehem
71 Olsson, Johan, Handlande, Aggarp
418 Olsson, Johan, Lantbrukare, Hyltarp
40 Olsson, Johan, Målaremästare
364 Olsson, K. A., Trafikförman
281 Olsson, Karl, Fjärdingsman
Olssons Eftr., Nils, Andersson & Johnsson Lastbilsåkeri
300 — Johnsson, bost.
492 — Andersson, bost.
93 b Olsson, Nils, Lantbrukare, Bosarp
568 Olsson, Otto, Lantbr., Aggarp 4
144 Olsson, Sigfrid, Smältare, Aggarpsmölla
415 Olsson, Signe, Skolkökslärarinna
97 Ottosons Bokhandel
597 Ottoson, Anders E., bost.
(Sommarbost. Yddingenäs, Holmeja 25)
241 a Ottosson, Edvin, Lantbrukare, Bosarp
370 Ottosson, Hilding, Auktionsförrättare
446 Oxie och Skytts Vägdistrikt, T. Wittsell

P.

414 Palmquist, John Erik, Prakt. läk. bost. ankn.
Mottagning vard. 9—12, sönd. 10—11.
379 Paulsson, B. Th., Sparbankskamrer
284 Paulsson, Emil, Sadelmakaremäst.
262 Perssons stärbhus, Albert, Lantbr., Almhill
293 Persson, Ellen, Fiskhandl.
593 Persson, Algot, Lantbr., Aggarp
559 Persson, Aug., Lantbr.
494 Persson, Gösta, Lantbr., Aggarp 9
161 Persson, Axel, Kvarnägare, Aggarp
61 Persson, Axel, Lantbr., L. Aggarp
477 Persson, Curt, Handl., Högalid
294 Persson, Eric, Bilreparatör, Krågeholm
551 Persson, Ester, Hemsyster
526 Persson, Gunnar, Elektriker
444 Persson, Gunnar, Lokalredaktör
451 Persson, Gösta, Cykelaffär
483 Persson, Gösta, Gjuteriarbetare
511 Persson, Gösta, Lantbr., Krågeholm
565 Persson, Harry, Frisörmäst.
292 Persson, Hjalmar, Mekaniker
85 Persson, Hugo, Lantbrukare
439 Persson, Hugo, Lantbr., Krågeholm
143 Persson, Janne, Kamrer

Platsens största Tavelinramningsaffär med modernaste listor och FOTORAMAR är Emil Larssons Pappershandel. Tel. 88

INRAMNING

NYA VULK.-VERKSTADEN Anders Nilsson
Svedala REKOMMENDERAS Telefon 354

K. O. SVENSSON

SNICKAREMÄSTARE
UTFÖR ALLT SLAGS BYGGNADSARBETE, SÅVÄL NYTT SOM REPARATIONER.

Infordra anbud. Tel. 310 Svedala.

Rörledningar, Värme- o. Sanitetsinstallationer

Elektrolux Kylskåp, Aga-spisen. Rostfria vaskar och diskbord. Svetsning av såväl järn som metall. Ritningar och beskrivningar.

Rörledningsbolaget Tall & C:o

TRÄLLEBORG
Affär o. kontor Tel. 489
Verkstad N.Vallg.13 » 1139

SVEDALA
Marknadstorget Tel. 211

Bliv prenumerant på

Arbetet

PLATSENS MEST SPRIDDA TIDNING

TEL. 339.

LOKALREDAKTION, ANNONSKONTOR o. EXPEDITION: HANSGATAN 1, SVEDALA.

290 Persson, Lars, f. d. Lantbrukare

243 Persson & Larsson, Målerifirma
— Ankn. Jacob Larsson, bost.

462 Persson, Ludvig, Trädgårdsmästare
72 — Bostaden. Roslätt.
348 Persson, Martin, Murare, Aggarp
184 Persson, Matilda, Fru, Krågeholm
221 Persson, Nils, Lantbrukare, Ö. Svenstorp
212 Persson, Nils, Lantbrukare, Rönnebjer

305 Persson, O., Omb. för Brandförsäkr. A.-B. Norrland
582 Persson, Olof, f. d. Lantbr., Aggarp
384 Persson, O. S., Folkskollärare, Aggarp
187 Persson, Otto, Lantbrukare, Erlandsdal
535 Persson, Otto, f. d. Lantbr., Johanborgsgatan 21
228 Persson, Thure, Skolvaktmästare
338 Persson, Viktor, Muraremästare
180 Persson, Wilhelm, Stenhuggare
529 Persson, Åke, Maskinist, Krågeholm
89 Pettersson, Anders, Byggmästare
361 Peterson, Emil, Bokhållare
316 Pettersson-Lindvall, Elfrida, Konditori
397 Pettersson, Otto, Handlande
332 Pettersson, Titti, Ämneslärarinna
214 Poliskontoret
235 Postkontoret
192 Pålsson, Hans, Järnsvarvare
357 Pålsson, Nils, Lantbrukare, Hyltarp
475 Pålsson, Nils, Hemmansägare, Ö. Svenstorp

Q.

10 Quick, Nils, Fisk- & Vilthandel

R.

179 Rasmusson, Alfred, Bryggare
602 Rasmusson, Karin, Fröken
258 Resia, Tvålhuset
92 Rikskassan Allm. Sjuk- & Begr.-kassan
— Kassör K. Söderberg, bost.
437 Ringdahl, Alfrida, Folkskollärarinna
341 Ringmarck, Emil R., Ingenjör
140 Ripa, Einar, Lantbrukare, Bosarp
326 Ripa, Erland, Med Kand.
366 Roos, Johan, Lantbr.
5 Rosberg, John, Vaktmästare
499 Rosenkvist, Karl, Lantbr., Krågeholmsgården
7 Roslätts Elektricitetsverk
16 Roslätts, Gårdskontor
285 Roswall, R., Folkskollärare
211 Rörledningsbolaget Tall & C:o, Filial

LARSSONS SÖNERS BOKTRYCKERI · SVEDALA
FÖRENINGSTRYCK FAMILJETRYCK AFFÄRSTRYCK
MODERNT LEVERANSKRAFTIGT BILLIGT



THURE NILSSONS SKOMAKERI
REKOMMENDERAS
Telefon 501
Storgatan 42
Välgjort arbete
Prima material.

G. PERSSON
Cykel- & Radioaffär.
Radioreparationer.
Marknadstorget 6 Svedala Tel. 451
— Fullständig Cykelservice —
Nya cyklar. Ugnslackering. Reservdelar.

Svedala Automobil- & Svetsningsverkstad
Skolgatan 14 **Hj. Persson** Telefon 292
Fullständig service
~~allt för~~
Gengas

Garage • ~~Bärgningsbil~~

Skånska Lantmännens Lokalförening i Svedala u. p. a.
Rensar och betar Eder utsädesspannmål, med de modernaste maskiner.

413 Salomonsson, Ebba, Speceriaffär
33 Samuelson, Alma, Fru
110 Sandberg, E., Verkstadsingenjör
205 Sandgren, O., Kommunalordförande
78 Sandströms Eftr., J. Helgesson, Läskdrycksfabrik
556 Schönhult, Olof, Lantbr.
200 Schönwell, Emma, Fröken, Aggarp
416 Sellberg, Ester, Musiklärarinna
79 Simons, S., Kamrer
164 Sjukhemmet, Malmöhus Läns
469 Sjöberg, John, Linjearbetare
166 Sjöberg, Nils, Smedmästare
428 Sjögren, Albin, Kommunalarb.
611 Sjögren, Carl, Reparatör, Svedala 17
270 Sjöholm, Johan, Gjutare
158 Sjörin, A. P., Lantbrukare, Holma Gård
562 Sjöstrand, Erik, Verkmäst.
479 Sjöstrand, Karolina, Fru
225 Sjöström, Fredrik, Lantbrukare, Aggarp
537 Sjöström, Georg, Målare, Tittentè
207 Sjövall & Lindvalls Korgmöbelfabrik
207 Sjövalls Café
Sjövall, A.-B., Rudolf, Träkolsfabrik
553 — Kontor, Långgatan 25
— Fabrik, Holmeja 45
263 — Direktör Rudolf Sjövall, bost.
Skabersjö Godsförvaltning, Stig Thott
16 — Roslätts Gårdskontor
7 — „ Transformatorstation
198 — Fasaneriet, säkrast 12—1, efter 6 e. m.
62 Skabersjö Järnvägsstation
Skandia-Freja Försäkringsaktiebolaget
115 — Agentur Åke Hellstrand
276 Skarman, E. A., Elektrisk installatör
265 Skånska Andelsslakterier u. p. a.
Skånska Banken, A.-B.
169 — Kamreren
2 — Expeditionen
11 Skånska Lantmännens Lokalförening
30 „ „ „
27 Snapparps Gård
315 Sonesson, Alfred, Förman
323 Sonesson, Einar, Handl., Hyltarps kvarn
66 Sonesson, Nils, Handl.
70 Sparbanken
379 — Kamrer B. Th. Paulssons bostad
247 Sparström, Signe, Barnmorska
238 Spritförsäljningsaktiebolaget

TELEFON 66 & 506
Hans Larssons Eftr.
SONESSON & MATTSSON
Vid behov av **Byggnadsmaterial** rådfråga

Karl Nilssons Skrädderiaffär, Toarp
REKOMMENDERAS Telefon Malmö 480 81

Svedala Bilstation

Storgatan 24
Rekommenderas
TEL. 82
ÖPPET DYGNET OM.

Låt
Skånska Banken
bliva Eder bank.

FÖRSÄKRINGSBOLAGEN
'SKÅNE' OCH 'MALMÖ'
Brand-, Liv-, Livränteförsäkringar
Olycksfalls-, Ansvarighets-, Automobil-, Inbrotts- m. fl. försäkringar
Huvudkontor i Malmö.
OMBUD I SVEDALA
BANKKAMRER B. TH. PAULSON.
Tel. 379

N. J. DYBERGS HANDELSTRÄDGÅRD
Kransar bindas.
Tel. 296.

364 Statens Järnvägar Omnibusstrafik, Trafikförman
530 Statens Järnvägar, Garage
183 Strandh, Bernhard, Gjutare
100 Stridsberg, Hilma, Fru, Framnäs
108 Städernas Försäkringsbolag
— Ombud: f. d. Överlärare N. Thylén
41 Svedala Andelsmejeri
345 — Försäljningslokalen, Storgatan
23 Svedala Apotek, Siri Flygare
Svedala Arbetsförmedling
— Exp. 9—16, lördagar 9—14
385 — Manl. avd.
541 — Kvinnliga avd.
196 — Förest. A. Frimans bostad
292 Svedala Automobil- & Svetsningsverkstad
248 Svedala Barnhem
167 Svedala Begravningsb., Nilsson & Ohlsson
— Ankn. Nilsson, bost.
82 Svedala Bilstation
276 Svedala Elektricitetsverk
104 Svedala Erkända Sjukkassa
401 Svedala Gummiverkstad, E. Larsson
Svedala Handels- & Bageriförening u. p. a.
515 — Kontor
— Ankn. Kassan
524 — Föreståndarens bost.
460 — Bageriförest. R. Hellström, bost.
64 — Butik 1, Hantverkaregatan 12
425 — Butik 2, Sjödiken
436 Svedala Idrottsklubb, S. Ohlsson
33 Svedala Järnvägshotell, A. Samuelson, Växel
49 Svedala Järnvägsstation
622 Svedala Kem. Tvätt & Presstjänst
(Inneh. Nils Persson)
Svedala Köpings Folkskola
170 — Överlärarens exp.
~~19~~ 447 Svedala Köpings Folkskolestyrelse, ~~Olof Lindgren~~.
517 Svedala Köpings Idrottsplats
115 Svedala Köpings Kommunalkontor
Svedala Kristidsnämnd
277 — Köpingen
445 — Socknen
307 Svedala Köpings Ålderdomshem
623 Svedala Missionsförsamling, Pastor B. Krunegård
359 Svedala Pappershandel, Thure Jacobsson
214 Svedala Poliskontor
235 Svedala Postkontor
252 Svedala Samrealskola, Rektorsexp.
507 — Kollegierum
463 — Rektor J. Marnes bostad
164 Svedala Sjukhem

Rudolf Sjövall - Bilservice
Tel. Svedala 263 Svedala - Holmeja Tel. Holmeja 45
Cräkol — Gengasved
Karbid
Bensin — Motorolja

LASTBILSÅKERI
A. H. Andersson
TEL. 349

Vävnadshandeln

STOR SORTERING I: Manufakturvaror och Garner,
Gardiner och Draperityger,
Filtar och Stickfäcken,
Duktyg och Handdukar,
Tricotvaror i silke och bomull,
Regnkappor, Strumpor m. m.
Allt till LÄGSTA PRISER.

TELEFON 75
SVEDALA

Vad som händer . . .

här hemma o. där borta
läser Ni först och utförligast i - - -

Trelleborgs Allehanda

Svedala ledande nyhetstidning.
Prenumeration och Annonsmottagning.
Lokalred. Gunnar Persson, Solgården, tel. 444 Svedala.

ALFRED SVENSSON
TOFFELMAKERI • TEL. 261

SPECIALAFFÄR I ARBETSSKOR.

I trä, läder och gummi, tofflor, träskor, kängor, lågskor, gummistövlar, inneskor av plysch och skinn, gymnastikskor.

SKINNKLÄDER, sportpjäxan "YETTA" med skidklack och dubbel sula. För sommaren smertingskor, sandaler och strandtofflor. Ombottningar och förfotningar utföras medan kunden väntar. Varor av bästa kvalitéutförande.

251 Svedala Sockens Kommunalkontor
246 Svedala Sockens Alderdomshem
70 Svedala Sparbank
228 Svedala Varmbadhus, ankn. vaktm.-bost.
590 Svedala Västra Kärrstorps Pastorsexp.
450 Svedby, Eric, Bankkamrer
552 Svenska Byggnadsarbetareförbundets avdelningar Exp. Folkets Hus.
480 Svenska Grov- o. Fabriksarbetareförb. Avd. 56.
531 Svenska Perssbyrån
Svenska Sockerfabriksaktiebolaget:
24 — Kamr. och kassa
286 — Betodl. exp. och betinsp.
63 — Disp.
493 — Ritkont., ankn. Förråd
25 — Disponenten, Bostaden.
79 — Kamreren, Bostaden.
567 — Luftskyddsledaren, Bostaden
419 — Betinsp., Bostaden.
417 — Betvågen, Svedala
51 — Fabriken Jordberga
609 Svensson, Adolf, Gjutmästare
261 Svensson, ~~Alfred~~, Toffelmakeri
566 Svensson, Anders, Lantbr.
409 Svensson, Emil, Droskägare
160 Svensson, Erik, Droskägare
519 Svensson, Johan, Gjutare
603 Svensson, K., Byggmästare
310 Svensson, Karl Olof, Snickaremäst.
404 Svensson, Torsten, Droskägare
381 Sydsvenska Dagbladet, Filial
607 Söderberg, Filip, Handelsbiträde
470, 444, 445 Södra Skåne, Mäklarefirma
234 Sörensson, Anders, Brandmästare

Kränglar Eder radio lämna den till
EMIL LARSSONS PAPPERSHANDEL

T.

211 Tall & C:o, Rörledningsbolag, filial
65 Tegelmästareskolan, Aktiebol. Försökstegelbruket
548 Thell, Artur, Förrådsarb.
231 Thoms, J., Ingenjör
626 Thott, Otto, Greve
335 Thulin, Sven, H. S. B. Byggnadsplats.
108 Thylén, Nils, f. d. Överlärare
321 Tideström, Helge L., Kapten
18 Tofta Gård, Augusta Christensson
255 Tornberg, Svante, Frisörmäst., ankn. bost.
444 Trelleborgs Allehanda, Lokalredaktion

Minneslista för Svedala.

Arbetsförmedlingen.
Exp.tid söckendagar 9—16
lördagar 9—14
Manl. avd. Tel. 385
Kvinnl. avd. Tel. 541

A. B. F:s Bibliotek, Folkets Hus.
Torsdagar öppet 19—20
Söndagar 9,30—11

A.-B. Skånska Banken.
Söckendagar 10—14
Lördagar 10—13
Tel. 169 o. 2

Bilstationen.
Öppet hela dygnet. Tel. 82.

Doktor Gustaf R. Lenninger.
Söckendagar 9—12
Varannan söndag 10—11
Tel. 230.

Doktor John Erik Palmquist.
Söckendagar 9—12
Varannan söndag 10—11
Tel. 414.

Folkbiblioteket.
Söndagar 9,30—10,30
samt under tiden Okt.—Mars även torsdagar 18,30—19.

Järnvägsstationen.
Godsexp.: Fraktgods 8—18
Ilgods 7—18
Tel. 49.

Kommunalkontoret i Svedala köping.
Söckendagar 10—13. Tel. 115.

Kommunalkontoret i Svedala socken.
Söckendagar 10—13. Tel. 251.

Kristidsnämnden i Svedala köping.
Söckendagar 10—13. Tel. 277.

Kristidsnämnden i Svedala socken.
Söckendagar 10—13. Tel. 445.

Landsfiskalskontoret.
Söckendagar 9—14. Tel. 120.

Pastorsexpeditionen.
Måndagar och onsdagar 11—13
fredagar 11—13 och 16—18
Tel. 590.

Poliskontoret.
Söckendagar 9,30—14. Tel. 214.

Postkontoret.
Söckendagar:
8,15—8,45, 9,45—13,15, 16,30—18,00.
Sön- & helgdagar: 9,30—10,30.
Tel. 235.

Samrealskolan.
Rektorsexpeditionen varje läsdag: 11,30—11,45. Tel. 252.

Sjukhemmet.
Kl. 14—16. Tel. 161.

Sparbanken.
Söckendagar 10—14 utom lördagar 10—13. Tel. 70.

Tandläkare A. Ehn.
Vardagar 10—13 och 17—19.
Fredag em. och lördag ingen mottagning. Tel. 320.

Tandläkare Senta Lundh.
Tid efter överenskommelse pr tel.
Telefon 388.

Telefonstationen.
Hela dygnet.
Telegramexpeditionen 7—21.

Varmbadhuset.
Gymnastik- och Badhus. Tel. 228.
Väktm. Persson ankn. Tel. 228.
Fredagar:
Herrar 14—16, Damer 17—20
Lördagar:
Damer 10—13, Herrar 14—18

Ålderdomshemmet i Svedala köping.
Kl. 14—16. Telefon 307.

Ålderdomshemmet i Svedala socken.
Kl. 14—17. Tel. 240.

V.

191 Vanmåda, Oscar Jönsson
107 Wickmann, Aug., Plantskoleägare
67 Wickströms Järnhandel
525 Wihlborg, Johan, Lantbr.
446 Wittsell, T., Schaktmästare

Å.

438 Åberg, Arvid, Elektr. Installatör
6 Åbjörnsson, And., Motor- o. Mek. Verkstad
60 Åbjörnsson, H. Å., Direktör
604 Åkerlund, Gustav, Handlande
313 Åkerman, Karl, Lantbrukare, Aggarp
47 Åkessons Stärbhus, Nils, Aggarpsmölla
307 Ålderdomshemmet Svedala Köping
246 Ålderdomshemmet Svedala Socken

Ö.

608 Östbring, Gösta, Kuggfräsare
616 Österlin, Gustaf, Kyrkoherde
53 Österling, G., Hyltarps Diverseaffär
330 Österling, Wanda, Telefonist
391 Övall, Britta

Trycksaker av alla slag

TELEFON
37

GAMLA BOKTRYCKERIET

SKÅNSKA LANTMÄNNENS LOKALFÖRENING
Spannmål, Gödning, Fodervaror. Timmer, Byggnadsmaterialier & Bränsle.

HOLMEJA.

Telefonstationen öppen hela dygnet.

41 Ahlkvist, Oscar, Lantbr., Hyby
31 Andersson, Edvin, Lantbr., Hyby
12 Andersson, Gustav, Folkskollärare
44 Andersson, Julius, Lantbr., Ekstång
58 Andersson, Otto, Lantbr.
57 Bengtsson, Karl, Lantbr.
26 Björck, Nils, Skogsförman
30 Björklund, Johan, Trädgårdsmästare
36 Bökebergsgården, Ladufogden
22 Bökebergs Sommarrestaurant, ankn.
53 Cederholm, Hans, Bankdir., sommarbost.
18 Christensson, Adolf, Lantbr., Torups Nygård
15 Christensson, Nils, Lantbrukare
20 Dahlström, Karl, Lantbrukare
40 Evander, Albert, Snickare
16 Evander, Aug., Snickare
19 Hallberg, Karl, Lantbrukare
17 Holmeja Järnvägsstation
11 Holmeja Sågverk, ankn.
14 Jakobsson, Joh:s, Smedmästare
32 Johansson, G. A., Handlande
29 Johansson, Nils, Lantbrukare
24 Jönsson, Anton, Åkeriägare
38 Jönsson, Carl, Skräddaremästare
33 Jönsson, Eric, Lantbrukare
28 Jönsson, Gustaf, Lantbrukare
34 Jönsson, Lorentz, Lantbrukare
23 Larsson, Albert, Konstnär
37 Larsson, Edvin, Förv., Torup
42 Magnusson, Robert, Lantbr., Hyby hägnad.
22 Malmqvist, S., Bökebergs sommarrestaurant
50 Müller-Hansson, Christian, Lantbr., Yddingegård.
47 Nilsson, Edvin, Nyvång

54 Nilsson, Johan, Reparatör

59 Nilsson, Wilhelm, Lantbr.
25 Ottoson, Anders E., Bokhandlare, sommarbostad
56 Pettersson, Erik, Byggmästare
39 Petersson, Gunnar, Lastbilsåkeri
27 Pålsson, Ove, Lantbrukare
46 Rosvall, Alfred, Banvakt, Bökeberg
Sjövall, A.-B. Rudolf, Träkolsfabrik
45 — Fabriken
— Kontor Långgat. 25, Svedala 553
— Dir. Rudolf Sjövall, bost. Svedala 263
Skabersjö Godsförvaltning:
10 — Skogvaktaren, Bökeberg
36 — Ladufogden, Bökebergsgården
35 — Skogvaktaren, Sjöstugan
11 — Holmeja Sågverk, ankn.
11 — Sågmästaren, bost.

21 Skurups Tegelbruk A.-B., Fabrikskontoret
— Ankn. Tegelmäst. bost., Yddinge
43 Strömberg, Erik, Lantbr., Hybyhägnad

NYHUS VÄXELSTATION.

79 Ahlkvist, Nils Algot, Lantbr.
34 Ahlkvist, Thage, Lantbrukare, N. Björkesåkra
26 Almén, Nils, Skrothandl., Assartorp
33 Andersson, Hilding, Lantbrukare, Bökesåkra
72 Andersson, Nils, Lantbr., Nötabo
45 Andersson, Petter, Lantbrukare, L. Bramstorp
30 Andersson, Sven, Lantbrukare, Bökesåkra 2
62 Berlin, Georg, Lantbr., Hessleberga
13 Berlin, Ivar, Lantbrukare
78 Christensson, Carl, Lantbr., Bökesåkra
63 Dahlberg, Hervid, Lantbr., Assartorp
52 Ekbladh, Nils R., Handelsresande, Sturup
69 Fredriksson, Emil, Lantbr., Bökesåkra
75 Gren, Johan, Lantbr., Assartorp
44 Gren, Nils, Lantbrukare, Sturup
59 Göransson, August, Lantbr., Nybygget
31 Hansson, Axel, Lantbr., Bökesåkra
61 Hansson, Harry, Byggnadssnick., Assartorp
18 Hansson, Harald, Lantbr.
60 Hansson, Olof, Lantbr., Bökesåkra
83 Hansson, Per, Lantbr., Sturup
65 Håkansson, Thore, Lantbr., Assartorp
17 Johansson, Arvid, Vagnmakare, Sturup
77 Johansson, Bror, Slaktare, Lilla Bramstorp
12 Jönsson, Anton, Lastbilsåkeri, Resåkra
46 Jönsson, Axel, Lantbrukare, Sturup
20 Jönsson, Elna, f. d. Lärarinna
84 Jönsson, Erik, Skräddarmästare
84 Jönsson, Hanna, Sömmerska
51 Jönsson, Elof, Lantbr., Resåkra
10 Jönsson, Herman, Lantbr., Assartorp
27 Jönsson, Lorentz, Lantbr., L. Bramstorp
39 Jönsson, N. Arvid, Lantbrukare, Rävstad
14 Jönsson, Nils, Lantbrukare, Bökeslund
42 Jönsson, Otto, S. Lantbrukare, Humparp
80 Jönsson, Åke, Lantbr., Dunstorp
73 Kristersson, Arvid Lantbr.
32 Larsson, Carl, Lantbrukare, Bökesåkra 4
25 Larsson, Valter, Handl.

35 Larssons Eftr., N. A. Valter Larsson
— Diversehandel, Sturup

74 Larsson, Emil, Lantbr., Friskahus
16 Larsson, Erik, Lantbrukare, Bramstorp
76 Larsson, Johan, Lantbr., Hessleberga
82 Lindskog, Einar, Trädgårdsmästare
21 Magnusson, Folke, Lantbr., Glamberga
58 Mathiasson, Karl, Trädgårdsmästare, Resåkra

Vet Ni att auktionskataloger för djuraktioner levereras fort och billigt från
LARSSONS SÖNERS BOKTRYCKERI · SVEDALA



49 Mårtensson, Sture, Kvarnägare, Bökesåkra
37 Nilsson, Albin, Lantbr, L. Eksholmen
55 Nilsson, Anders, Lantbr., Bökesåkra
70 Nilsson, Axel, Lantbr., Bomhus
38 Nilsson, Carl J., Lantbrukare, Rävstad
41 Nilsson, Edvin, Lantbrukare, L. Bramstorp
61 Nilsson, Erik, Byggn.-snick., Kongsmarken
53 Nilsson, Herman, Lantbr., Sturup 1
85 Nilsson, Karl, Lantbr.
29 Nilsson, Kristina, Lärarinna
61 Nilsson, Magnus, Lantbr., Kongsmarken
47 Nilsson, Sven, Lantbrukare, Sturup
86 Nilsson, Thure, Snickare
80 Nyman, Oskar, Lantbr.
56 Olsson, August, Lantbr., Assartorp
28 Olsson, Erik, Trädgårdsmäst., Assartorp
23 Olsson, Olof, Kreaturshandlare
15 Ottosson, Nils, Lantbrukare, Resåkra
64 Persson, Anton, Lilla Bramstorp
48 Persson, August, Lantbrukare, Sturup
50 Persson, Edvin, Lantbrukare, L. Assartorp
67 Persson, Hans, Lantbr., Nötabo
11 Persson, Hjalmar, Lantbr.
57 Persson, Jöns, Lantbr., Rävstad
66 Persson, Karl, Lantbr., Lilla Glammeberg
68 Pålsson, Bror, Lantbr., Nötabo
19 Pålsson, Nils, Lantbrukare, Råbergsslätt
24 Serner, Gustav, Handlande, Assartorp
40 Svensson, Nils, Lantbrukare, Bökesåkra
71 Thornberg, Tage, Lantbr., Assartorp
36 Wressel, Carl, Lantbrukare, Eksholms gård
43 Åberg, Axel, Lantbr., Sturup
54 Åkerlund, Albin, Lantbr., Sturup 1

And. O. Wixell

O. FÖRSTADSGATAN 2, MALMÖ.
TELEFON VÄXEL 710 60.

TAPETER • BONVAX
FERNISSOR • FÄRGER
RULLGARDINER M. M.

Filialer:
Rönnebolmsvägen 53, Nobelvägen 147 Telefon växel 710 60.
Limhamn:
Järnvägsgatan 46, Telefon 505 60.

ASBJERS VÄXELSTATION.

25 Andersson, Harald, Lantbr.
46 Andersson, Hilbert, Lantbr. Fru Alstad
10 Andersson, Hilding, Brödförsälj., Ugglarp
11 Andersson, Stig, Direktör, Sommarbostad
43 Grönkvist, Elin, Lärarinna, Ugglarp
50 Hangård, Enock, Lantbr., Charlottenberg
24 Hansson, Anders, Lantbr., Domme 11
39 Hansson, Enar, Lantbr., Ugglarp
34 Herslow, Ernst C:son, Bankdir., sommarbost.
32 Jönsson, Anders, Lantbr., Ugglarp
12 Jönsson, John, Lantbr. Ugglarp
53 Larsson, Lars, Lantbr., Kronehill
37 Larsson, Lars, Lantbr., Ugglarpsdal
17 Lekselius, Edvin, Folkskollär., Ugglarp
47 Lindberg, Edvin, Trädgårdsmäst., Markie Hage
13 Mårtensson, Henning, Lantbr., Ugglarp
33 Mårtensson, Nils, Lantbr., Almdalen
52 Mårtensson, William, Lantbr., Ugglarp
20 Nilsson, Maria, Lärarinna, Lindholmen
15 Nilsson, Martin, Folkskollär., Lindholmen
51 Nilsson, Nils Albin, Bilägare, Ugglarp
14 Nilsson, Nils, Lantbr., Ugglarp 8
Kockum, Jan, Godsägare, N. Lindholmen
42 — Bokhållare Göransson
23 Olin, Edwin, Lantbr., Renneholm
44 Ohlsson, Eric, Handl., Ugglarp
45 Ohlsson, Eric, Handl., Ugglarp
31 Ohlsson, Johan, Lantbr., Almedal, Alstad
40 Olsson, Erik, Jägare, Lindholmen
36 Olsson, Nils H., Lantbr., Högalid
22 Olsson, Pehr, Lantbr., Ugglarp 4
27 Persson, Alfred, Lantbr., Lieholm
49 Persson, Anders, Lantbr., Elinedal
19 Persson, Hugo, Lantbr., Ugglarp 8
16 Persson, Johan, Lantbr., Ugglarp 3
18 Persson, Karl, Sadelmakare, Ugglarp
55 Persson, Per, Lantbr., Alstad
35 Persson, Åke, Lantbr., Ugglarp 8
30 Roos, Allan, Lantbr., Nyvång
54 Roos, Karl, Lantbr., Ugglarp
48 Rosengren, Nils, Chaufför, Ugglarp
28 Stiernblad, Curt, Frih., Markiehage
21 Ståhl, Ragnar, Smedmäst., Ugglarp
29 Svennevig, Th., Dir., Ugglarp
56 Svennevig, Knut, Ugglarp
56 Ugglarps Ungdomsförening
26 Åkerman, Ivar, Bankdir.
38 — Trädgårdsmäst.

Nu har jag äntligen funnit en stämpel efter min önskan,
DEN LEVERERADES SNABBT FRÅN - - - -
EMIL LARSSONS PAPPERSHANDEL, TEL. 88



ERIC OLSSON, UGGLARP.
SPECERI- & DIVERSEAFFÄR. Tel. 44 Asbjer.
Spannmål emottages till förmalning. Kol o. Koks. Auktoriserad ägguppköpare.

Tornbergs Frisersalonger TEL. 255

N. A. Larssons Eftr.

VALTER LARSSON

Sturup

Spannmål, Gödning, Foderväror, Kol och Koks m. m.

Specerier, Järnväror, Manufaktur, Glas och Porslin m. m.

Tel. 4 b Börringe.

Tel. 35 Nyhus.

Börringe Bilstation

REKOMMENDERAS.

Öppet dygnet om.

Telefon 19 Börringe

Georg Andersson.

EDW. JÖNSSON

Speceri-, Järn-, Manufaktur- & Diverseaffär. Utsäde, Foderväror, Stenkol, Gödning m. m.

NÖTESJÖ pr BÖRRINGE.

TELEFON 3.

BÖRRINGE.

Telefonstationen hålles öppen hela dygnet.

9 Adolfsson, Ivan, Fiskmäst.
60 a Ahlberg, Sigvard, Folkskollär., Lemmeströ skola
37 Ahlm, Hj., Slaktare
13 Andersson, Karl, Arrend., Odelryd
103 Andersson, Johan, Kvarnäg., Nötesjö
59 Andersson, Arvid, Lantbr., Lemmeströ, pa Näsbyholm
51 Andersson, Emil, Lantbr., Perstorp, pa Svedala
53 Andersson, Berta, Småskollärarinna
19 Andersson, Georg, Bilstation
50 Andersson, Nils, Lantbr., Klockaregården
61 Andersson, Sigrid, Sömmerska
106 Andreasson, Arvid, Lantbr., Håkanstorp
54 a Axelsson, Gerda, Folkskollärarinna, Havgård
80 Beck-Friis, Cecilia, Grevinna
39 Beck-Friis, Corfitz, Greve
Gods- o. Skogsförvaltningen, se Börringe Kloster
6 Bengtsson, Frida, Fru, S. Börringe
11 a Bengtsson, Hans, Lantbr., Norra Lindved
104 Bergman, Nils, Lantbr., Håkanstorp
19 Bilstation, Georg Andersson
69 Blomdahl, Karl, Snickaremäst., Nötesjö
100 Börringe Bygdegård, pa Näsbyholm
42 Börringe Järnvägsstation
Börringe Kloster, Corfitz Beck-Friis
80 — Slottet
39 — Gods- och Skogskontor
15 — Huv.-gd och inspior
38 — Sågverket, Börringe
119 a — Sågverket, Österskog
40 — Greve C. A. Rudenschöld, bostad
7 — Skogv. Bror Johansson, Ebbesjö
122 — Skogv. Nils Nordin, Jägarhus, Näsbyholm
123 — Jägare Johan Åhman, Vidarp
86 — Orans gård
62 Börringe Mejeri A.-B., Malmö Mjölkcentral
27 Börringe Pastorsexpedition
109 Börringe Tegelbruks A.-B.
Greve Corfitz Beck-Friis
— Kamrer A. Selander, ankn.
41 — Agronom Hakon Köhler
55 — Tegelmäst. A. Sjögren
65 Börringe Trädgård
111 Börringe Ålderdomshem
74 Dahl, Ossian, stationsinsp., bost.
48 Danielsson, Carl, f. d. Lantbr.
10 b Danielsson, Herm., Lantbr., S. Börringe, Havgård
96 Denker, Olof, Urmakare, Nötesjö
10 a Elman, Nils, Lantbr., pa Havgård

SKÅNSKA LANTMÄNNENS LOKALFÖRENING

Spannmål, Gödning, Foderväror. Timmer, Byggnadsmaterialier & Bränsle.

114 Eriksson, Nils, Lantbr., Håkanstorp
5 Granqvist, Lorentz, Filare
124 Grönqvist, Arthur, Lantbr., Nötesjö
72 Hansson, Arvid, Lantbr., Nötesjö
88 Hansson, Bengta, Fru, Villa Tällsjö
2 Hansson, Einar, Kreaturshandl., Tällsjö gård
25 Hansson, Nils
102 Hansson, Emma, f. d. Lär:a, Frk.
28 Hansson, Edvin, Målaremäst.
49 Hansson, Henry, Lantbr., Lemmeströ gård
16 Havgårds Järnvägsstation
60 b Johansson, Andolv, Lantbr., Näsbyholm
105 Johansson, Edvin, Lantbr., Håkanstorp
95 Johansson, Fritz, Lantbr., Håkanstorp
18 Jönsson, Bernhard, Lantbr., pa Havgård

3 Jönsson, Edv., Diversehandel Nötesjö

97 Jönsson, Jöns, Lantbr., Lagården
10 c Jönsson, Martin, Lantbr., pa Havgård
54 b Klyft, Frans, Smedmäst., pa Havgård
41 Köhler, Hakon, Agronom
93 Körner, Albin, Fabr., bost.
65 — Börringe Trädgård
23 Landgren, Karl, Folkskollär.

4 b Larsson, Eftr., N. A. Valter Larsson, Diversehandl., Sturup pa Börringe

4 a Larsson, N. Aug., f. d. Handl., Sturup.
33 Larsson, Helge, Lantbr., Lemmeströ
1 a Larsson, Lars, Lantbr., Björkesåkra
11 b Larsson, Sture, Lantbrukare, Södra Lindved
118 Lasson, Sture, Inspektor
110 Lindgren, Axel, Byggmäst., pa Näsbyholm
30 b Lindvall, August H., Lantbr., pa Näsbyholm
35 Lindvall, Emil, Lantbr., pa Havgård
29 Lindvall, M., Skrädd., Nötesjö
14 Lundgren, Alfred
46 Lundkvist, Valfrid, Lastbilsåkeri
90 Magnusson, Olof, Lantbr., Tällsjö
44 Malm, J. Alfred, Smedmäst.
45 Mårtensson, August, Lantbr., Myreholm

17 Mårtensson, M. E., Handlande

116 Möller, Edvard, Kontorist
21 Möller, Herved, Lantbr., Håkanstorp
22 Nilsson, August, Lantbr., Lyngsjö
20 Nilsson, Edvin, Lantbr., Kullebo
68 Nilsson, Enock, Lantbr., S. Börringe, Havgård
36 a Nilsson, Nils, Lantbr., Killaröd, pa Näsbyholm
101 a Nilsson, Oskar, Lantbr., Hasslegrunden
99 Nilsson, Sigfrid, Lantbr., Gistorp, pa Näsbyholm
63 Nilsson, Thure, Lantbr., pa Havgård
56 Nilsson, Bror, Nämndeman, Björkesåkra
92 Nilsson, Hans, Skomak., Nötesjö

115 Nord, Theodor, Lantbr., Skanörs gård pa Näsbyholm
122 Nordin, Nils, Skogvaktare, Jägarhus, Näsbyholm
31 Norgren, Birger, Byggmäst.
8 Norgren, Hjalmar, Snickaremäst.
75 Olsson, Arvid, Byggmästare
30 a Olsson, Martin, Lantbr., Ramnakärr, Näsbyholm
12 Olsson, Nils Th., Byggmäst., Nötesjö
32 Olsson, Nils, Lantbr., Sallerup
47 Ohlsson, Tage, Träförädl.-fabr.
67 Persson, Anders, Lantbr., Ebbesjö
98 a Persson, Anders, Lantbr., Slätteröd, pa Näsbyholm
57 Persson, Bengt, Målaremäst., Nötesjö
89 Persson, C. Edv., Smedmäst., Nötesjö
43 a Persson, Ernst, Lantbr., Sturup
119 b Persson, Hans, Lantbr., Killeröd pr Näsbyholm
40 Rudenschöld, C. A., Greve, bost.
101 b Rydell, Nils, Lantbr., Hagenslösa
117 Sjödahl, Edvin, Snick., Nötesjö
55 Sjögren, Alfred, Tegelmäst.
36 b Sjöström, Adrian, Lantbr., Killaröd pa Näsbyholm
21 Skåne o. Malmö, Försäkrings A.-B.
Agent: Lantbr. H. Möller (ej brand)
98 b Slätteröd, Skogskont., pa Näsbyholm
1 b Slätteröds torvmosse o. transformatorstation
107 Stridsberg, Oskar, Snick., Nötesjö
80 Svenska Röda Korset, ordf.
85 Svensson, Martin, Fotogr., Nötesjö
87 Svensson, Albin, Lantbr., Håkanstorp
66 Svensson, Eric, Lantbr., Stavik, Svedala
91 Svensson, Johan, Slakt., Nötesjö
9 Södra Sveriges Fiskeriförening
43 b Ullmar, Gunnar, Folkskollär.
113 Undenius, Axel, Fjärdingsman, Nötesjö
27 Vesterstedt, Per, Kyrkoherde
1 b Wemmenhögs o. Skytts Kraftaktiebol.
Slätteröds torvmosse o. transformatorstation
121 Widov, Emil, Lantbr., Björneborg, Näsbyholm
58 Wihlborg, Bengt, Folkskollär.
120 Wikström, Börje, Kantor, Lemmeströ
26 Willasson, Nils, Handlande
94 Åkerlund, Birger, Folkskollär., Håkanstorp
24 Åkerlund, Nils, Folkskollär. f. d.
64 Åkesson, Svante, Div.-handlande, Nötesjö
112 Åkesson, Enea, Småskollär:a, Lemmeströ, pa Näsbyholm

Bliv medlem S.M.I.F.
i Svedala m. omn. Hantverks & Industriförening.

SKABERSJÖ TELEFONSTATION.

Telefonstationen öppen hela dygnet.

4 Andersson, Gustav, Lantbr., Bygården
18 Bengtsson, Arvid, Kyrkoherde, Prästgården
42 Bengtsson, Carl, Lantbr., Markhaga
26 Bretz, Ester, Småskollär:a
3 Bjernick, Gunnar, Lantbr., Kädarps gård
11 Christersson, Petter, Lantbr., Ryd
51 Dahlberg, Karl, Folkskollär., Törringe skola
9 Flodin, Folke, Lantbrukare, Assarhög
6 Grönwall, Ellen, Barnmorska (Distr.)
37 Grönwall, Edvin, Lantbr., Hyltarp
43 Gullstrand, Gustav, Landtbr., V. Ryd
61 Hall, Edvin, Skol- och Kyrkovaktmäst.
5 Jönsson, Anders, Patron, Ljunggården.
13 Jönsson, Gerhard, Lantbr., Skabersjö prästgård
52 Jönsson, Johan, Stationsförest., Järnvägsstationen
21 Jönsson, Nils, Lantbr., Brodden
19 Jönsson, Sigfrid, Gjutare, Hyltarp 9
60 Kronvall, Stig, Lantbrevbärare
29 Larsson, Erik, Folkskollär.
36 Larsson, Hans, Lantbr., Törringegården
23 Lidén, Albin, Handlande
7 Lidén, Folke, Snickare
17 Linde, Lars Andersson, Lantbr.
46 Malmgren, Thage, Sadelmak. & Tapetser.
10 Mathiasson, Emil, Lantbr., Sönnarp
33 Mårtensson, Sigfrid, Lantbr., Törringe 14
24 Nilsson, Harry, Lantbr., Fiedahl
27 Nilsson, Otto, Lantbr., Sönnarp
28 Nyström, Egon, Smedmäst.
48 Olofsson, Anders, Lantbr.
44 Persson, Johan, Lantbr., Gullringen
30 Persson, Lennart, Lantbr., Västraby
12 Persson, Otto, Varto
45 Persson, Otto, Lantbr., Västraby 8
16 Persson, Magnus, f. d. Lantbr.
35 Persson, Nils, Lantbr., Duveholm
15 Petersson, Hugo, Lantbr., Törringe
47 Påhlsson, Otto, Lantbr., Ljungen
64 Ramby, Ellen, Distr.-sköterska
Skabersjö Godsförvaltning, Stig Thott
1-40 Skabersjö slott
2-62 Godskontoret
34 Köket, Skabersjö slott
25 Förvaltarens bost.
63 Svenstorps gård
20 Trädgårdar
39 Skogvaktaren
8 Transformatorstation
41 Schön, Edith, Småskollärarinna
31 Stenberg, Tage, Folkskollärare

Thage Malmgrens Sadelmakeri

Telefon 46 Skabersjö — Rekommenderas

49 Svensson, Hilding, Lantbr., Hyltarp 6
32 Svensson, Sigfrid, Trädgårdsmäst., Skabersjö by
22 Svenska Sockerfabriks A.-B.
38 Talhytten, Skabersjö
50 Törringelunds Sommarrestaurant, Arthur Larsson

ALBIN LIDÉN

Skabersjö
Tel. 23

Stor sortering.
Specerier.
Konserver.
Järnvaror.

GLAS PORSLIN
UTSÄDESFRÖER
KOL o. KOKS

✳ AFFÄRSTRYCK REKLAMTRYCK BOKTRYCK
FAMILJETRYCK FÖRENINGSTRYCK M. M.
UTFÖRES FORT - KORREKT - BILLIGT

LARSSONS SÖNERS
BOKTRYCKERI
F. D. EMIL LARSSONS TRYCKERI

Anteckningar.

Anteckningar.

Fröknar Olsson 6
Alf. Andersson A
Andersson Nissen A
Åke Andersson Rhejhan A

3+0 T

Målerifirma PERSSON & LARSSON
TEL. 243
BILLACKERINGAR i Duko och Oljelack utföres till billiga priser under garanti.

8+1 T

E. Paulssons
Sadelmakeri
Storgatan 14
Telefon 284
Rekommenderas
UTFÖR ALLT I BRANSCHEN.

12+1 Hh

Svedala
Begravningsbyrå
(f. d. ROSLINDS LIKKISTAFFÄR)
Tel. 167 MARKNADSTORGET Tel. 167

LIKKISTOR, SVEPNINGAR,
KRANSAR i alla prislägen.
HELA BEGRAVNINGAR
ombesörjes billigt.
Sika

OBS.!
Ombud för Svenska Eldbegängelseföreningen.

3+0 Hh

Trävaror Byggnadsmaterial
HANS LARSSONS EFTR.
SONESSON & MATTSSON
TELEFONER:
66 & 506
Sika